

Maître d'Ouvrage :

Mr & Mme CLAUDINON
#Rue
42170 Saint Just - Saint Rambert

Projet :

Maison Individuelle Existante
14, Route de Chambles
42170 Saint Just - Saint Rambert

EDL

Date :

Mars 2016

Architecture *Attitude*
Architectes et Associés
n° Ordre 1715

Patrick BERNARD
n° Ordre 18055

31, Rue Félix Brun - 69007 LYON
06.07.04.92.87
04.78.58.03.06

DOSSIER D'ETAT DES LIEUX

Liste des plans :

- EDL 1 Plan de situation - Plan de Cadastre
- EDL 2 Cave & Rez-de-Chaussée
- EDL 3 Etage & Combles
- EDL 4 Façades Nord-Ouest & Sud-Est
- EDL 5 Façades Nord-Est & Sud-Ouest
- EDL 6 Coupe A

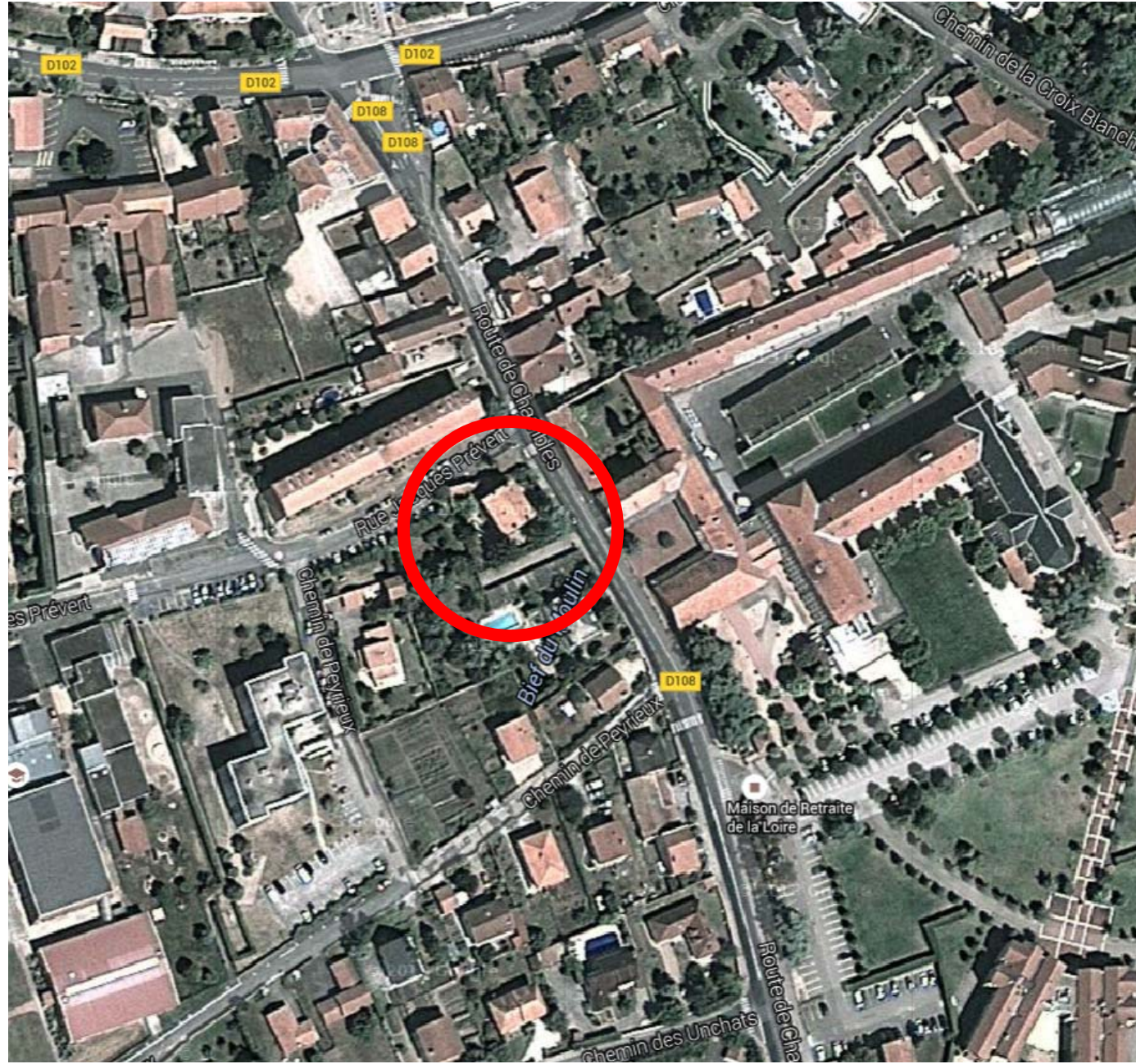

PLAN DE SITUATION

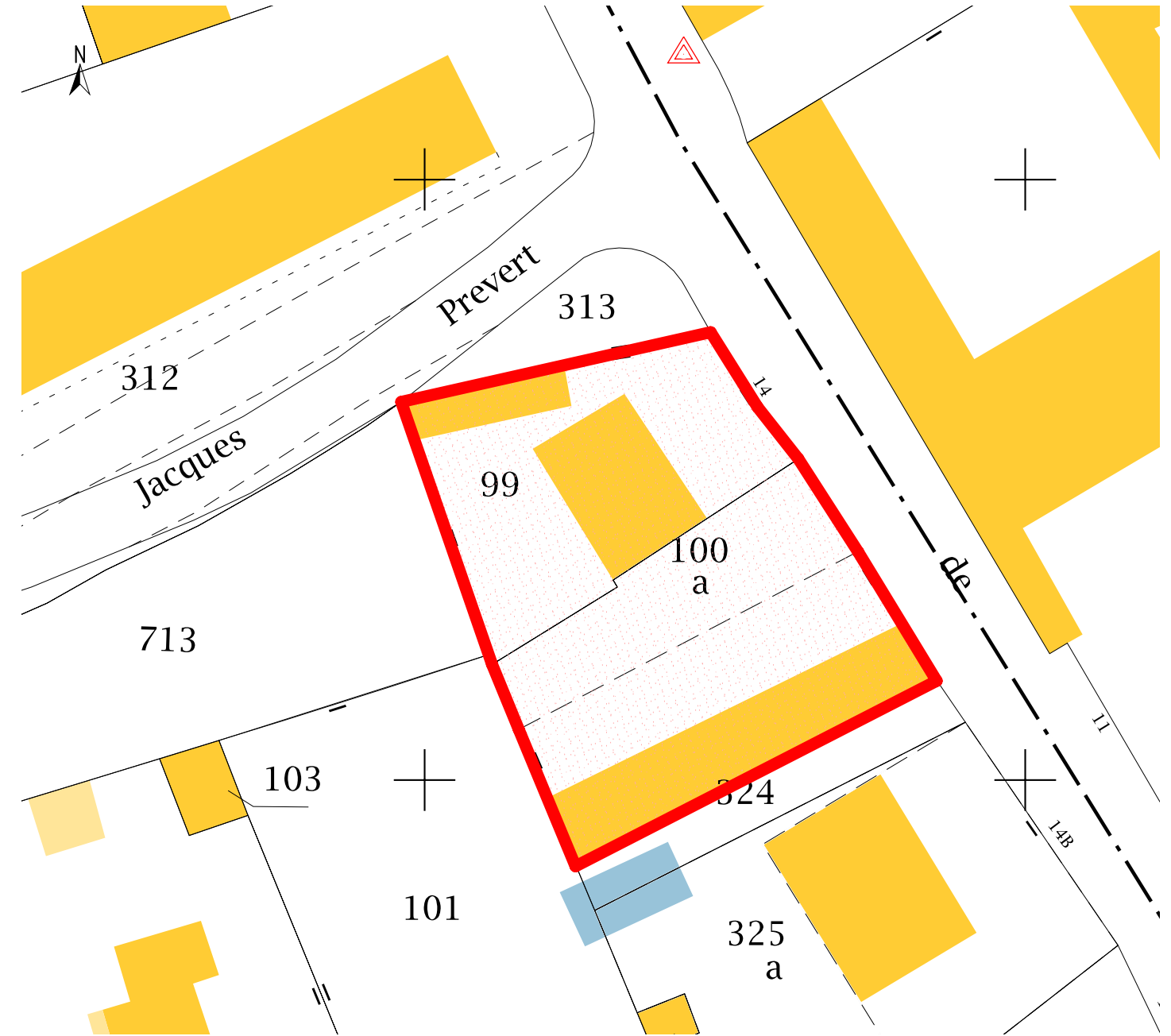

PLAN DE CADASTRE - Ech. 1/500ème

Section AN
 Parcelle n° 99 - Surface : 490 m²
 Parcelle n° 100 - Surface : 640 m²
 Total : 1130m²

Maître d'Ouvrage :
Mr & Mme CLAUDINON
 #Rue
 42170 Saint Just - Saint Rambert

Projet :
Maison Individuelle Existante
 14, Route de Chambles
 42170 Saint Just - Saint Rambert

Phase :
EDL
 n° :
EDL 1

Plan :
Situation - Cadastre
 Date :
Mars 2016

Echelle :
 1/500

Architecture **Attitude**
 Architectes et Associés
 n° Ordre 1715
 Patrick BERNARD
 n° Ordre 18055
 31, Rue Félix Brun
 69007 LYON
 06.07.04.92.87
 04.78.58.03.06

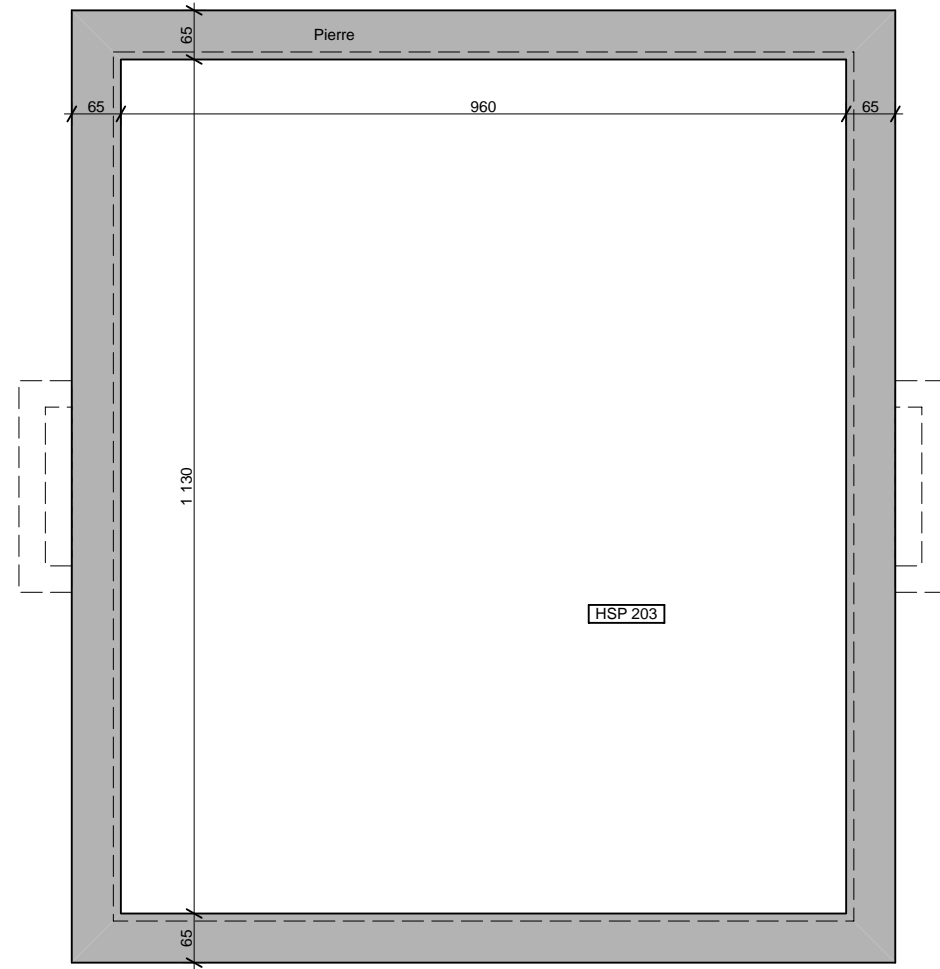

CAVE

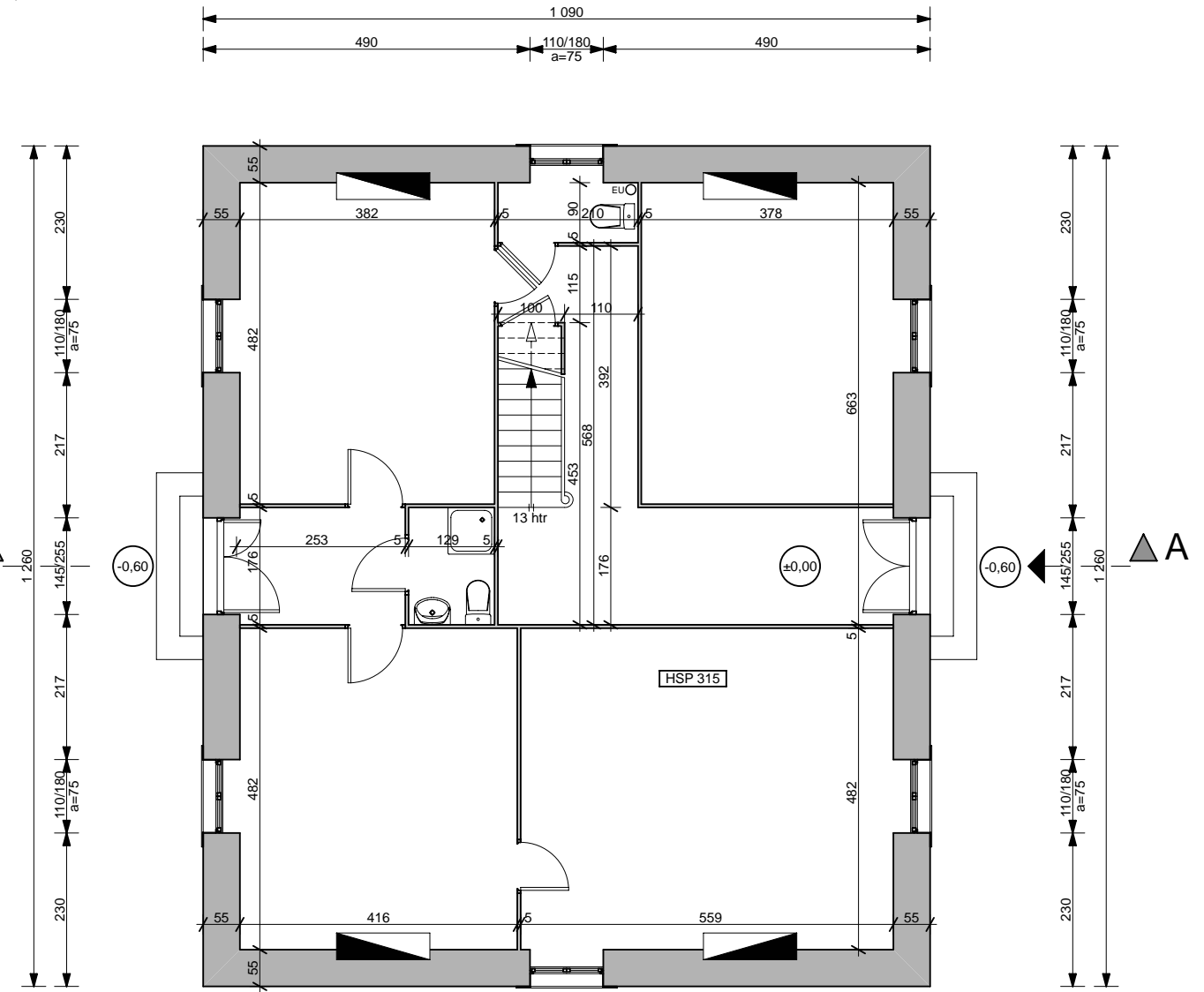

REZ-DE-CHAUSSEE

Maitre d'Ouvrage :
Mr & Mme CLAUDINON
 #Rue
 42170 Saint Just - Saint Rambert

Projet :
Maison Individuelle Existante
 14, Route de Chambles
 42170 Saint Just - Saint Rambert

Phase :
EDL
 n° :
EDL 2

Plan :
Cave & Rez-de-Chaussée
 Date :
Mars 2016
 Echelle :
1/100

Architecture Attitude
 Architectes et Associés
 n° Ordre 1715
 Patrick BERNARD
 n° Ordre 18055
 31, Rue Félix Brun
 69007 LYON
 06.07.04.92.87
 04.78.58.03.06

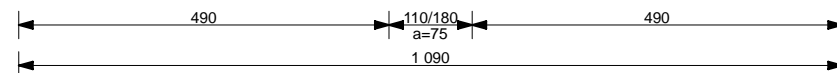
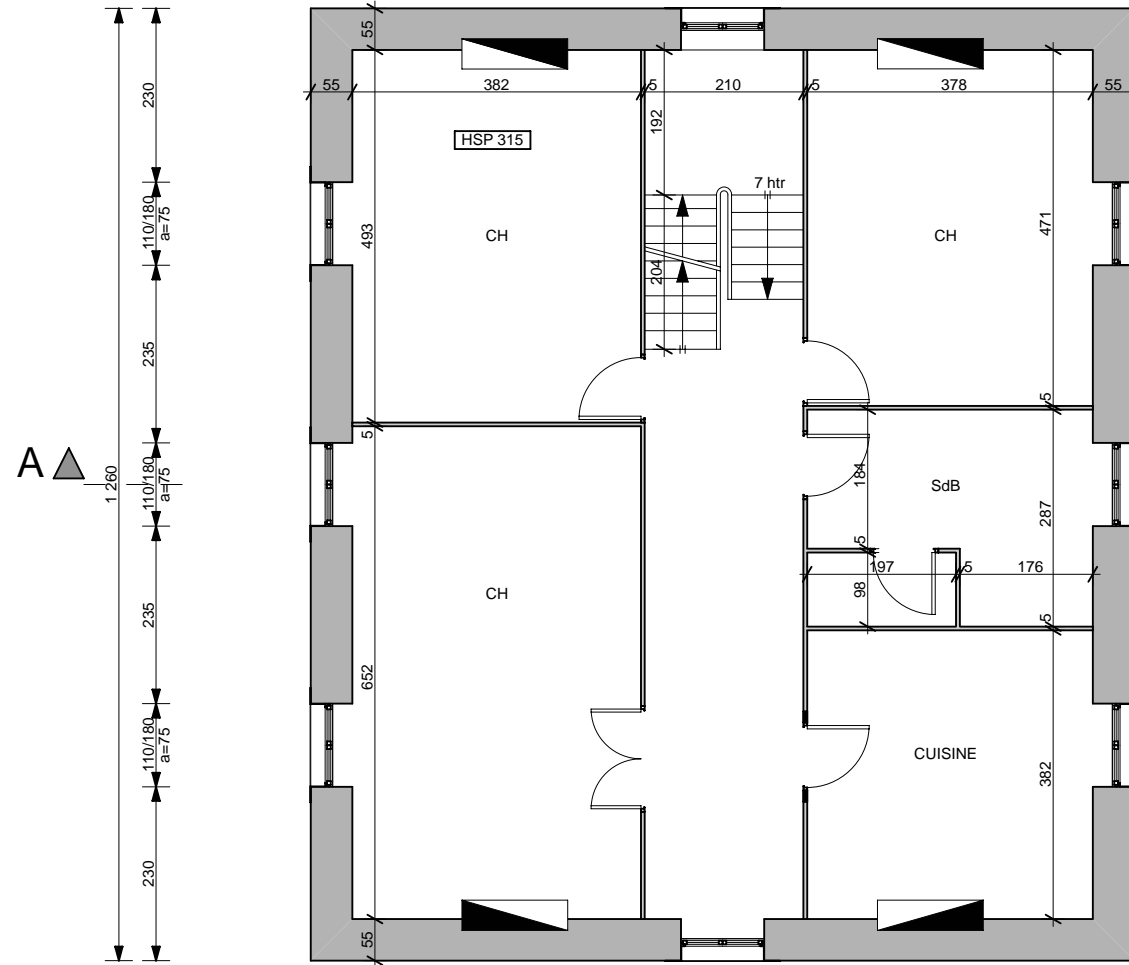
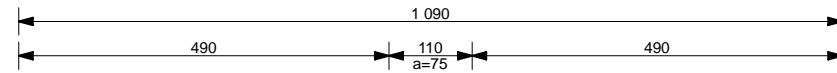

ETAGE

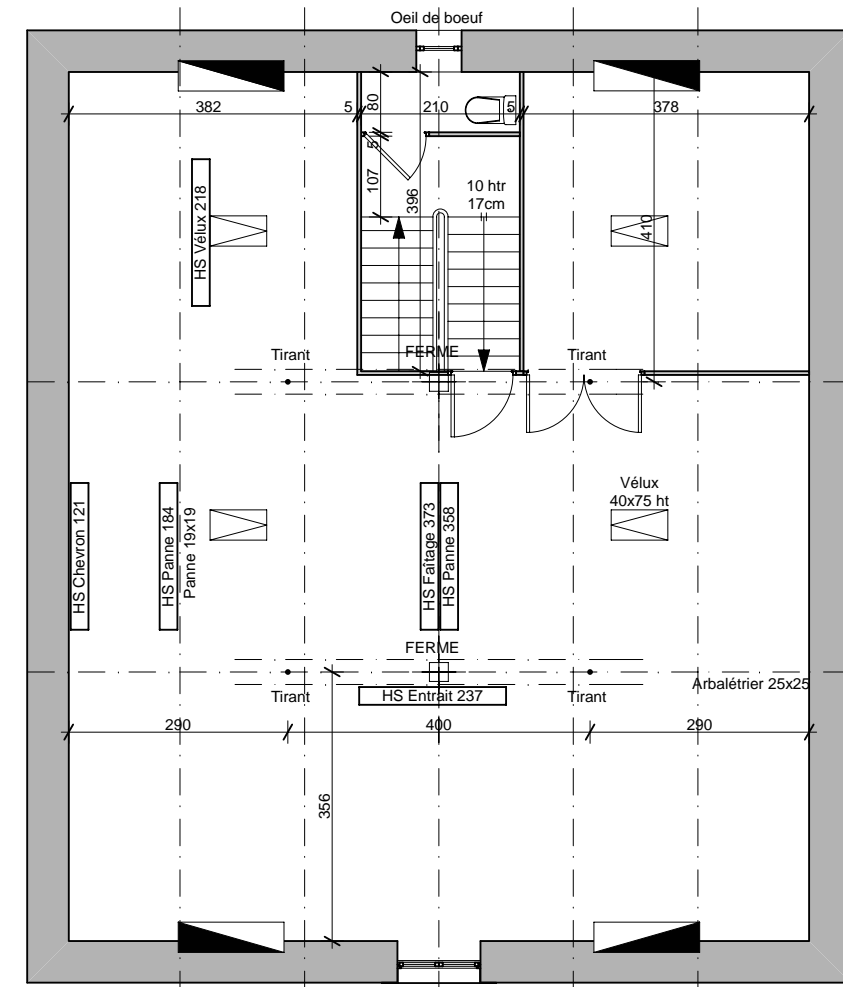
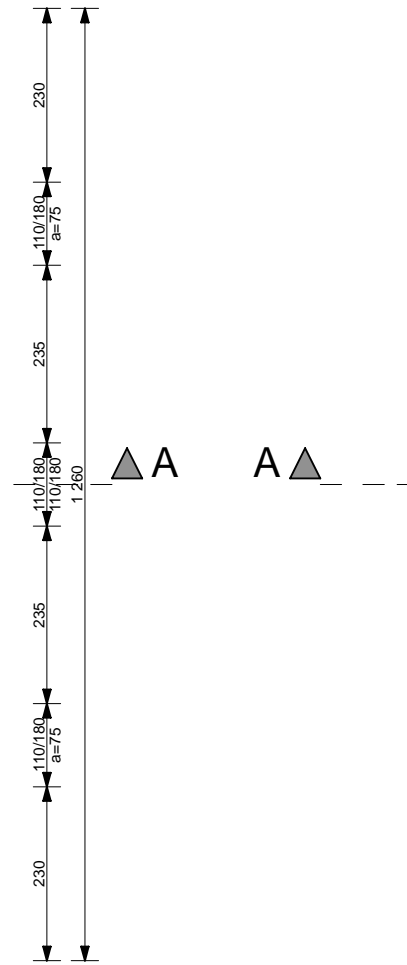

COMBLES

Maitre d'Ouvrage :
Mr & Mme CLAUDINON
#Rue
42170 Saint Just - Saint Rambert

Projet :
Maison Individuelle Existante
14, Route de Chambles
42170 Saint Just - Saint Rambert

Phase :
EDL
n° :
EDL 3

Plan :
Etage & Combles
Date :
Mars 2016
Echelle :
1/100

Architecture Attitude
Architectes et Associés
n° Ordre 1715
Patrick BERNARD
n° Ordre 18055
31, Rue Félix Brun
69007 LYON
06.07.04.92.87
04.78.58.03.06

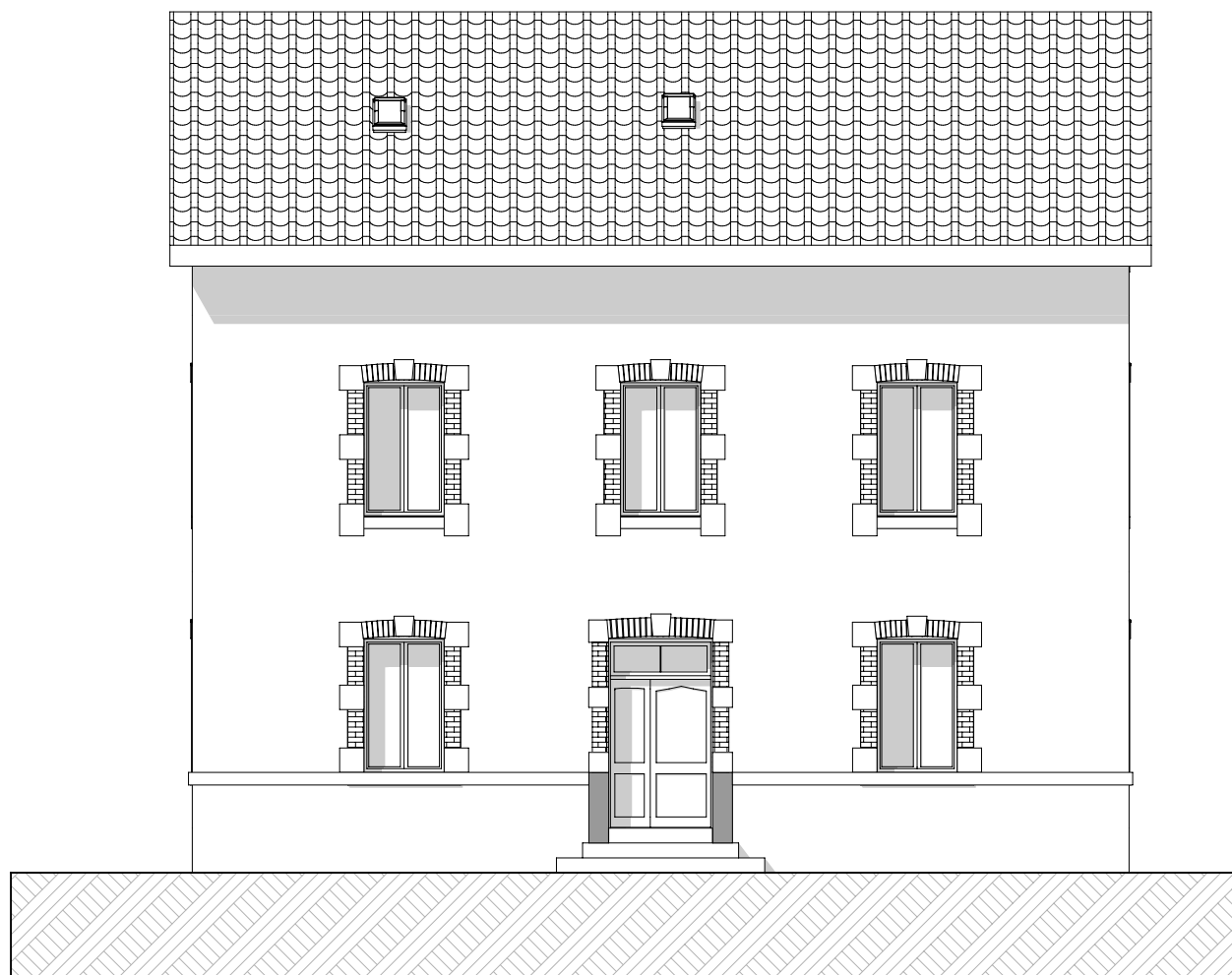

FACADE NORD-OUEST

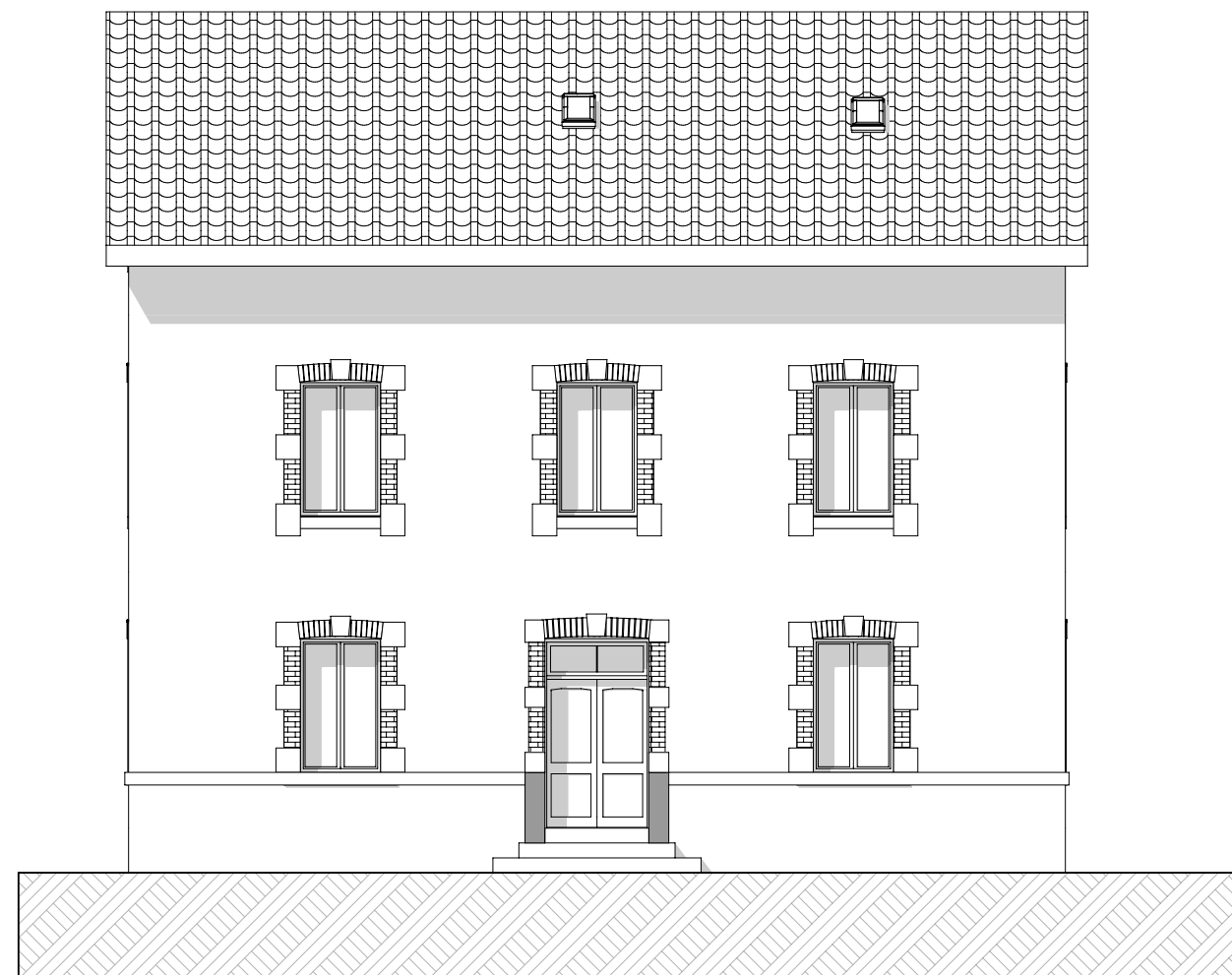

FACADE SUD-EST

Maitre d'Ouvrage :
Mr & Mme CLAUDINON
 #Rue
 42170 Saint Just - Saint Rambert

Projet :
Maison Individuelle Existante
 14, Route de Chambles
 42170 Saint Just - Saint Rambert

Phase :
EDL
 n° :
EDL 4

Plan :
Façades Nord-Ouest & Sud-Est
 Date :
Mars 2016
 Echelle :
 1/100

Architecture Attitude
 Architectes et Associés
 n° Ordre 1715
 Patrick BERNARD
 n° Ordre 18055
 31, Rue Félix Brun
 69007 LYON
 06.07.04.92.87
 04.78.58.03.06

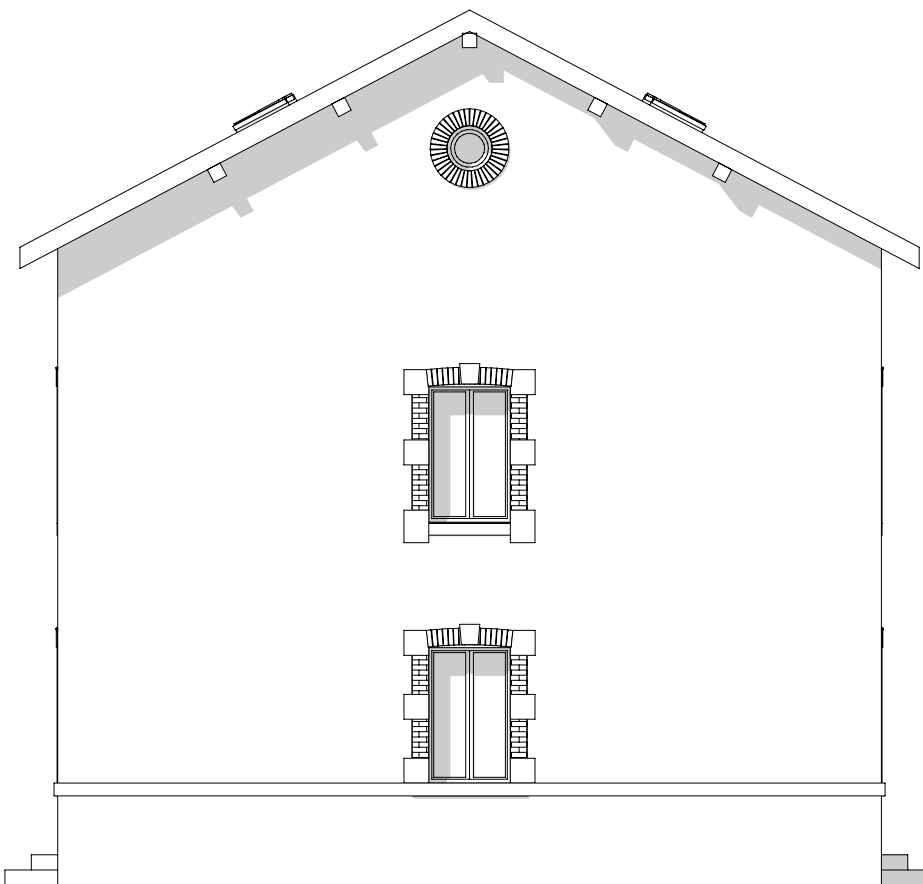

FACADE NORD-EST

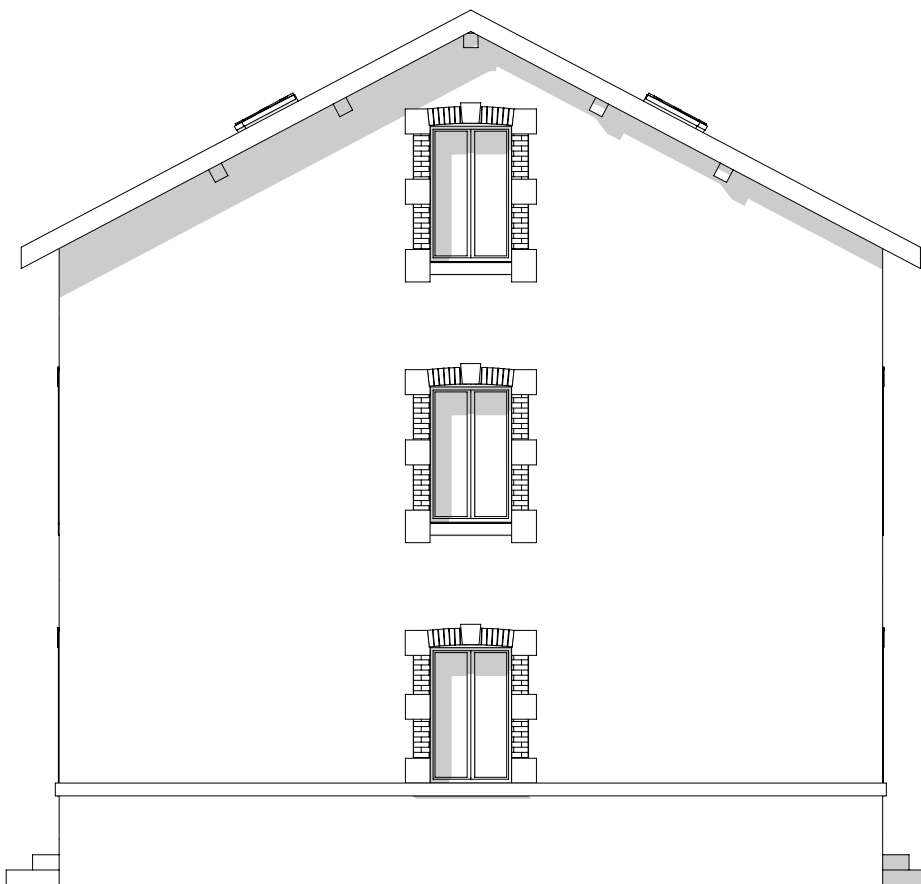

FACADE SUD-OUEST

Maitre d'Ouvrage :
Mr & Mme CLAUDINON
 #Rue
 42170 Saint Just - Saint Rambert

Projet :
Maison Individuelle Existante
 14, Route de Chambles
 42170 Saint Just - Saint Rambert

Phase :
EDL
 n° :
EDL 5

Plan :
Façades Nord-Est & Sud-Ouest
 Date :
Mars 2016
 Echelle :
 1/100

Architecture Attitude
 Architectes et Associés
 n° Ordre 1715
 Patrick BERNARD
 n° Ordre 18055
 31, Rue Félix Brun
 69007 LYON
 06.07.04.92.87
 04.78.58.03.06

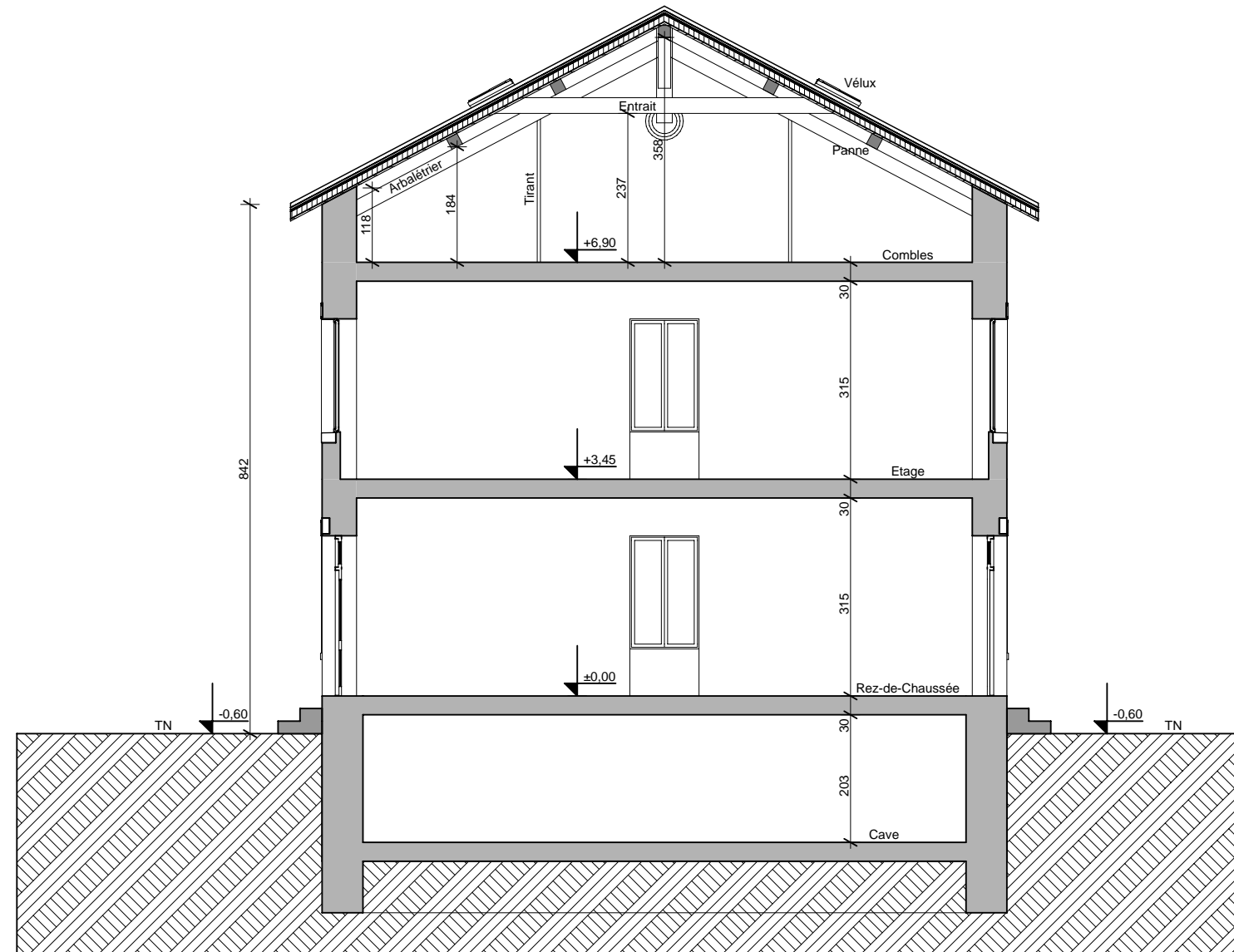

Maître d'Ouvrage :
Mr & Mme CLAUDINON
 #Rue
 42170 Saint Just - Saint Rambert

Projet :
Maison Individuelle Existante
 14, Route de Chambles
 42170 Saint Just - Saint Rambert

Phase :
EDL
 n° :
EDL 6

Plan :
Coupe A
 Date :
Mars 2016

Echelle :
1/100

Architecture Attitude
 Architectes et Associés
 n° Ordre 1715
 Patrick BERNARD
 n° Ordre 18055
 31, Rue Félix Brun
 69007 LYON
 06.07.04.92.87
 04.78.58.03.06